

Sporthalle 4. Mittelschule Bautzen

Rekonstruktion / Sanierung

Auftraggeber:	Stadtverwaltung Bautzen
Planung Architektur, Statik, Brand- / Wärmeschutz:	MPH Architektur- und Ingenieurbüro Bautzen
Bauausführender Betrieb:	Regia GFB GmbH
Fläche:	1.060 m ² / 2 Geschosse
Bauzeit:	I / 2002 bis IV / 2002
Gesamtkosten ohne Grundstück:	1,12 Mill. €
dav. Baukosten:	0,62 Mill. €

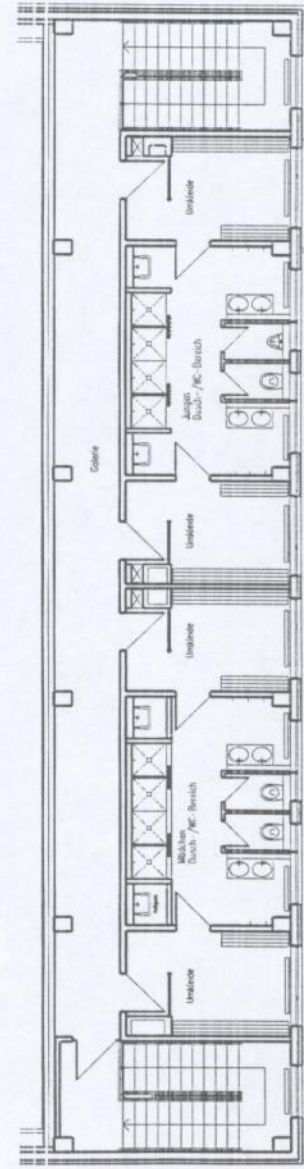
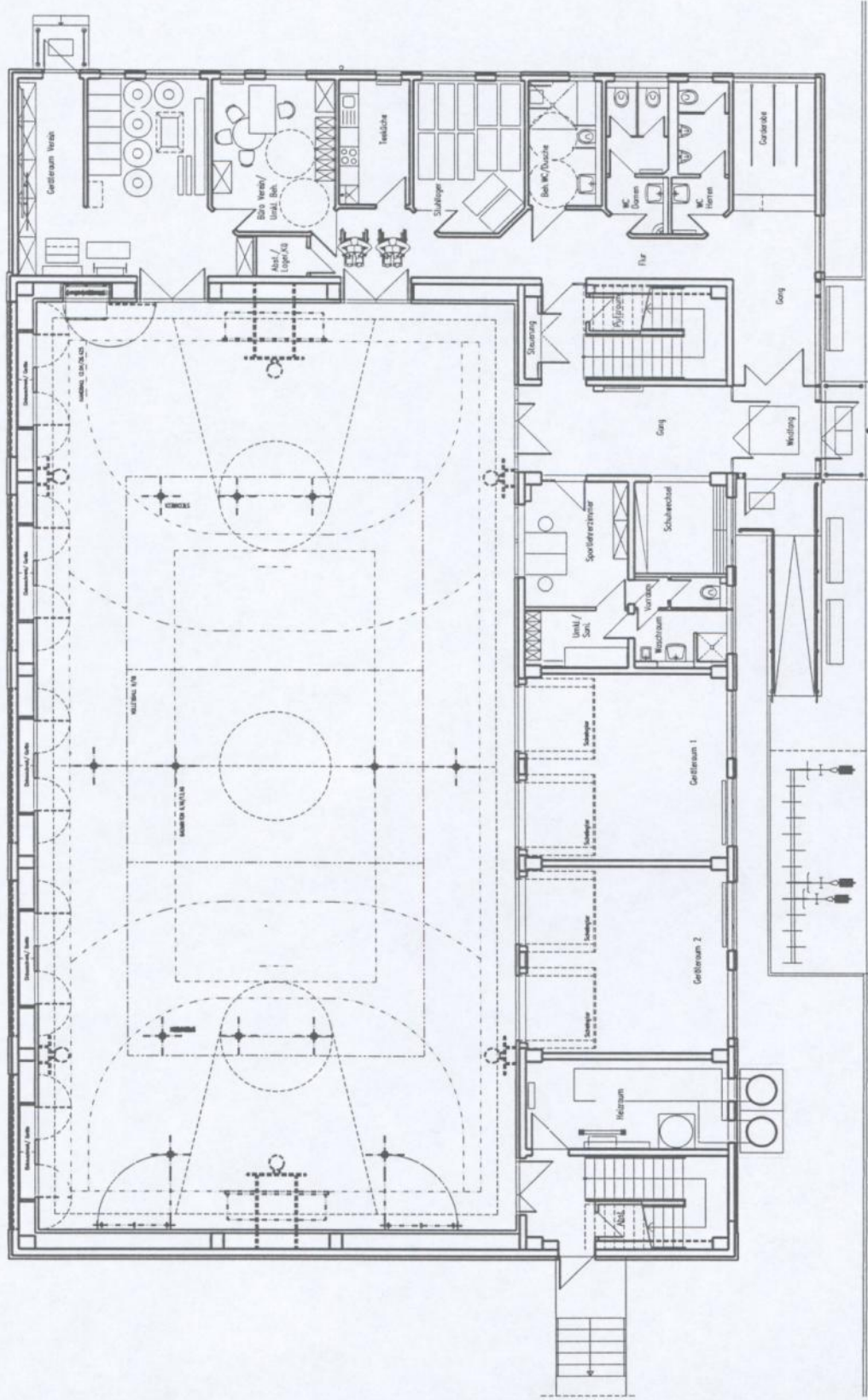
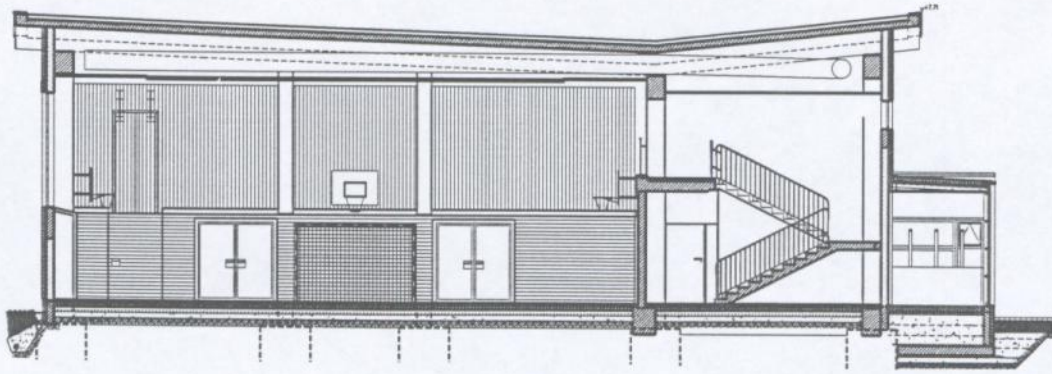

MPH ARCHITEKTUR- UND INGENIEURBURO BAUTZEN
VORABEN-REKO - SPORTHALLE - 4. MITTELSCHULE - BAUTZEN
 EG, OG, SCHNITT
 M 1:200
 Ausführungsplanung 30.04.2001 BE-ARB.: Dr. A.Hellmann / Klein / Buder BL.NR.: AS 1

